ColibriCRM

ColibriCRM est une solution alliant simplicité et performance pour gérer l'ensemble de l'activité commerciale des entreprises de toutes tailles et de toutes activités. Notre solution possède une couche fonctionnelle séduisant les PME et leurs forces de vente, les TPE, artisans, indépendants, professions libérales, formateurs... En résumé, toute personne peut profiter pleinement des avantages de cette solution.

Nos développements sont pensés et développés en France.

Nous travaillons avec le fournisseur d'hébergement français OVH. Les données sont exclusivement stockées sur le territoire français et sont soumises aux législations françaises et européennes conformément en vigueur, pour une sécurité encore plus renforcée.

Services

- **Accompagnement :** Profitez d'un suivi personnalisé à chaque stade de votre projet.
- **Transparence :** Vous êtes informés et impliqués à chaque étape décisive.
- **Rigueur :** Vous bénéficiez d'une rapidité d'intervention et d'un suivi client de qualité.
- **Passion :** Nous mettons nos savoir-faire et expertise à votre service.
- **Innovation :** Nous sélectionnons les meilleures technologies adaptées à vos besoins.
- **Fiabilité :** Nous ne vendons pas de la technique mais des conseils et des résultats concrets.
- **Simplicité :** Un conseil, une question, n'hésitez pas à contacter notre service client.
- **Réactivité :** Bénéficiez d'une équipe d'experts entièrement à votre écoute.
- **Optimisation :** Vos résultats sont réels et se répercutent sur votre chiffre d'affaires.

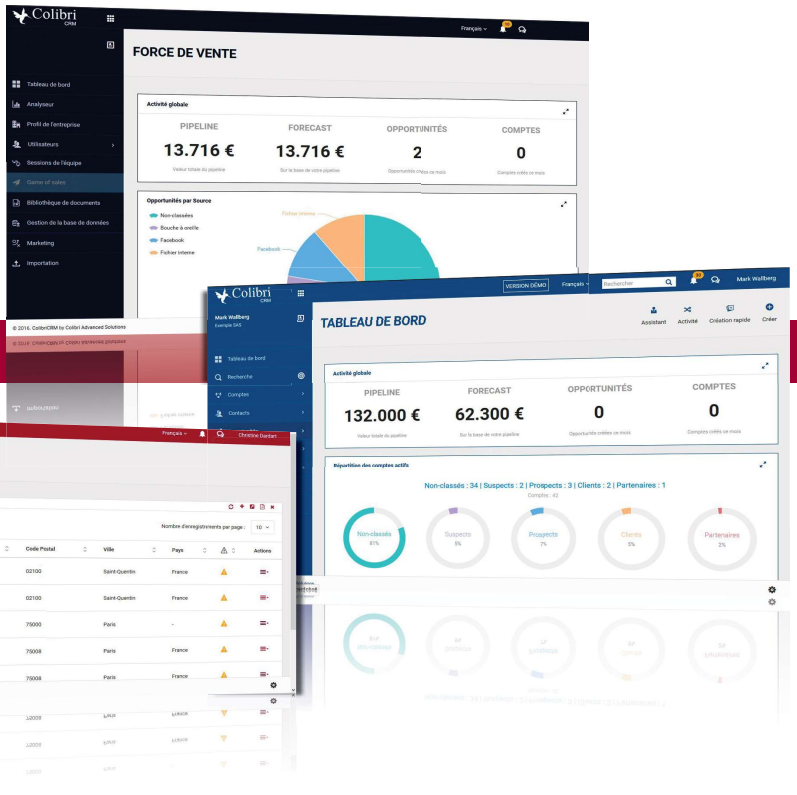

Avantages

- Augmentez vos ventes
- Pilotez votre activité
- Centralisez vos informations
- Simplifiez votre quotidien
- Restez mobile et réactif
- Gagnez en efficacité
- Concentrez vos ressources
- Améliorez vos résultats
- Anticipez les évolutions

La performance à votre service

Mobilité et réactivité

Hébergement français

Start-up 100% française

iOS

Android